

Bezoek

1 De majestueuze toegang ♥

De familie de Châteauneuf bouwt de linkertoren in de 13e eeuw. De toren heeft schietsleuven, smalle openingen die gebruikt werden om met pijl en boog op de vijand te kunnen schieten. In de 15e eeuw wijzigt Philippe Pot deze om er een van de torens voor de nieuwe ingang van te maken. In die tijd wordt ook de rechertoren gebouwd, met ronde schietgaten, meer geschikt voor de vuurwapens die tijdens de Honderdjarige Oorlog werden ontwikkeld. Twee ophaalbruggen blokkeren de toegang tot de poorten voor voetgangers en karren. De droge greppel kan overgestoken worden als de ophaalbruggen zijn neergelaten. Deze toren is in 2023 gerenoveerd waarbij de stijl van de originele, gedeeltelijk behouden pleisterlaag werd gehandhaafd.

2 Het gastenverblijf Philippe Pot-toren ♥

Aan het einde van zijn leven laat Philippe Pot het zuidelijke deel van het kasteel herbouwen. De prachtige gevel van het gastenverblijf weerspiegelt de sociale status van de eigenaar. De omlijste voordeur is versierd met een gebeeldhouwde frontaal en dierenkoppen die verschuild gaan achter de bladeren. Het bezoekerscentrum dat in dit gebouw is gehuisvest, vertelt de geschiedenis van deze locatie. In de toren staat een kopie van het grafmonument met een licht- en geluidprojectie.

3 De zuidpoort - Uitkijktoren ♥

Philippe Pot laat deze poort volledig verfraaien en opsieren om in processie, met zijn genodigden, via deze ingang naar de kerk te gaan. De kerk wordt ook op verzoek van Philippe Pot gebouwd. Bij zijn overlijden is de bouw nog niet voltooid. Sinds 2023 is er een uitkijktoren, gebouwd met de stenen van de originele voetgangersbrug.

4 De flamboyante toren

De toren kreeg de bijnaam "flamboyant" door de stijl van de deur die met accolades werd versierd die aan vlammen doen denken. Een vandaag volledig vervallen traptorentje gaf toegang tot de toren. In de gang die naar de toren leidt, bevindt zich nog een van de talloze latrines die het kasteel telde.

5 Uitzicht over de terrassen

De burcht ligt op een rotsachtige uitloper. Het hoogteverschil van 130 meter tot aan de vlakke garandeert de verdediging van de locatie aan de westkant. De familie de Vienne legt rond 1700 tegen de helling de glooiende tuinen aan.



★ Ingang - Kaartjesverkoop - Winkel 🚶🚶

1. De majestueuze toegang
2. Het gastenverblijf, bezoekerscentrum
3. De zuidpoort en uitkijktoren
4. De flamboyante toren
5. Uitzicht over de terrassen
6. Waterput
7. Kapel
8. De woning van Philippe Pot
9. Vestingtoren en tentoonstellingsruimte
10. De Châteauneuf-poort
11. Middeleeuwse tuin
12. Hedendaagse boomgaard

6 Waterput

De waterput hoort bij de woning van Philippe Pot. Door de eeuwen heen worden er drie verschillende systemen voor wateronttrekking gebruikt die nog alle drie zichtbaar zijn: een galg met een leeuwenkop die een katrol ondersteunde (15e eeuw), een tweewielig apparaat dat de trekkracht vermenigvuldigt (16e of 17e eeuw) en een systeem met een krulkluis (19e eeuw). Diepte: 18 meter.

7 8 Kapel, woning van Philippe Pot en vestingtoren

Philippe Pot onderhoudt en renoveert de kapel 7 evenals de vestingtoren van Châteauneuf 9, uit de 13e eeuw. Hij verbindt deze gebouwen door middel van een nieuw herenhuis 8. Een uitstekende wenteltrap op de gevel geeft toegang tot de slaapkamers op drie verdiepingen, waarvan een kamer onder het dak; verlicht door gotische dakvensters.

10 De Châteauneuf-poort

In de 13e eeuw komt men binnen via een vierkante toren die tegen de ommuring aanligt. De toren is niet zichtbaar vanuit de boomgaard. De toegang tot de toren wordt gesloten door de brugklap op te halen met behulp van de kettingen die door een lier bovenaan de toren worden bediend. De brugklap ligt over de droge greppel.

11 Middeleeuwse tuin

De middeleeuwse tuinen zijn voornamelijk moestuinen of tuinen met medicinale kruiden. Alles wordt verbouwd en gekweekt in opgehoogde vierkante bakken omgeven door heggetjes van gevlochten takken. De planten worden per functie en niet per familie bijeengezet.

12 Hedendaagse boomgaard ♥

Opgravingen hebben aangetoond dat een weg, waarlangs huizen en gebouwen stonden, in de 13e eeuw de toegangspoort van Château de Châteauneuf 10 met het dorp verbond. Later legt Philippe Pot een plein aan voor de nieuwe ingang 1. Aan het eind van de 16e eeuw wordt aan de dorpskant een brede schietmuur gebouwd om het kasteel nog beter te verdedigen. Een deel van de muur is nog zichtbaar bij de huidige ingang. De familie de Vogüé maakt een boomgaard van dit gebied in de 19e eeuw. De hedendaagse boomgaard biedt een prachtig uitzicht over de vallei.



★ Ingang - Kaartjesverkoop - Winkel

Dit gebouw heeft het label Haute Qualité Environnementale en werd in 2023 ontworpen door architect Martin Bacot. De constructie is vrijwel onzichtbaar van buitenaf en is in perfecte harmonie met de omgeving.



Korte geschiedenis van het kasteel

Alle medewerkers van het kasteel wensen u een prettig bezoek!
Ontdek onze favoriete plekjes ♥

🕒 ≈1u15

<p>12^e - 13^e</p> <p>Het begin van een kasteel en een lange familielijn van seigneurs</p> <p>In de 12^e schenkt seigneur de Chaudenay het land waar het kasteel gebouwd zal worden aan zijn jongste zoon die de naam Jean de Châteauneuf aanneemt. De familie de Châteauneuf dient de hertogen van Bourgondië en beheren het landgoed gedurende 280 jaar. De familielijn komt tot een abrupt eind als Catherine in 1456 overlijdt. Zij was de laatste erfgename en vergiftigde haar man, een misdaad waarvoor ze veroordeeld werd tot de brandstapel.</p> <ul style="list-style-type: none"> 🏰 Kapel 🏰 Vestingtoren 🏰 De Châteauneuf-poort 	<p>15^e</p> <p>Philippe Pot, kasteelheer</p> <p>De hertog van Bourgondië, Filips de Goede, schenkt het landgoed aan een van zijn petekinderen, Philippe Pot, zoon van de seigneur de la Roche en kamerheer, dat wil zeggen lid van de hofraad. Nadat hij de oudere gedeelten opnieuw inricht, bouwt Philippe Pot een nieuwe woning. In 1477 wordt hij hofmaarschalk van de koning van Frankrijk en verbetert hij de verdediging van het kasteel. Later start hij een uitgebreid bouwproject en laat veel verfraaiingen aanbrengen, voornamelijk in de kapel. Hij overlijdt in Dijon in 1493 en laat geen afstammelingen achter.</p> <ul style="list-style-type: none"> 1 De majestueuze toegang 2 Het gastenverblijf 3 De zuipoot 4 De flamboyante toren 5 De woning van Philippe Pot 	<p>17^e - 18^e</p> <p>Een aangename verblijfplaats voor de graven van Vienne</p> <p>In 1627 wordt het kasteel gekocht door Charles 1^{er} et Marguerite de Vienne, graaf en gravin van Commarin, een kasteel in de buurt van Châteauneuf. De nieuwe eigenaren richten de 3 bestaande gebouwen opnieuw in en verfraaien ze met weerderige decoraties. De woning en de vestingtoren, symbolen van de macht van de seigneur worden omgebouwd tot luxeuze ruimtes waar de elite graag samenkomt. De familie de Vienne legt ook siertuinen aan op de terrassen aan de voet van het kasteel, met uitzicht over de vlakke. Later worden de landgoederen van Commarin en Châteauneuf gescheiden tijdens de erfopvolging.</p>	<p>19^e</p> <p>Een buitenverblijf voor de familie de Vogüé</p> <p>In 1802 wordt de familie de Vogüé eigenaar van het kasteel dat weinig had geleden tijdens de Franse Revolutie. De familie was toen al eigenaar van Commarin. Ze gebruiken het land van Châteauneuf voor landbouw: wijngaarden tegen de helling van het kasteel en er worden moerbeibomen geplant in de boomgaard en op de terrassen. De bladeren van deze bomen worden gebruikt voor het kweken van zijderupsen.</p>	<p>20^e</p> <p>Een historische en culturele locatie</p> <p>In 1894 wordt het kasteel historisch monument en wordt versterkt en later gerestaureerd door Charles Suisse, schoonzoon van Viollet-le-Duc, de restaurateur van de Notre-Dame in Parijs. In 1936 schenkt Georges de Vogüé het kasteel aan de Franse Staat die het in 2008 overdraagt aan de regio Bourgogne-Franche-Comté. Dankzij de studie- en restauratiefase die onlangs is afgerond, kunnen bezoekers nu beter worden ontvangen, is het mogelijk nieuwe evenementen te organiseren en ruimtes beschikbaar te stellen aan moderne kustenaars.</p> <ul style="list-style-type: none"> 🏰 Hedendaagse boomgaard ★ Ingang - Kaartjesverkoop 🚻 Winkel
--	--	--	--	--

château de Châteauneuf

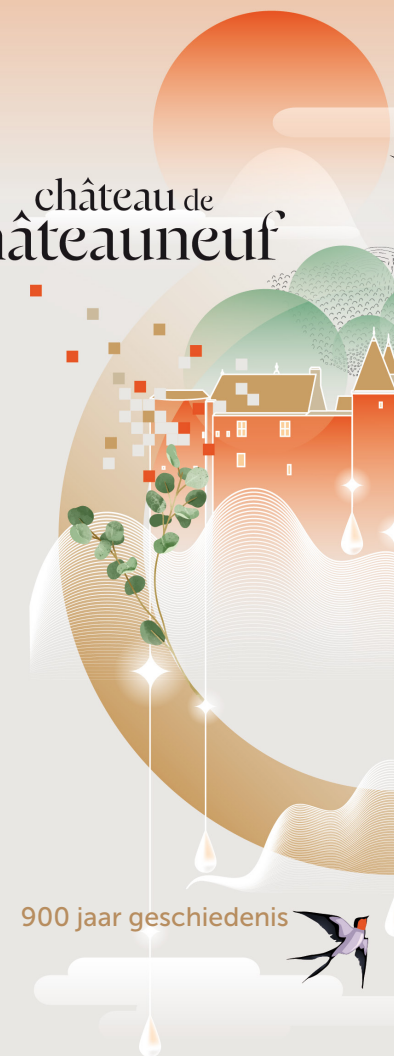

900 jaar geschiedenis

Welkom bij Château de Châteauneuf

RÉGION
BOURGOGNE
FRANCHE
COMTÉ